



Commune de Folkling
2 rue de l'Eglise
57600 FOLKLING
Tél : 03 87 85 08 44
Email : mairie@folkling.fr

Folkling, le 27 juin 2024

Note d'information aux parents des élèves de l'école publique de Folkling Rentrée Scolaire 2024/2025

Chers Parents,

Pour préparer au mieux la rentrée prochaine des élèves de maternelle et de l'élémentaire de la Commune de Folkling et de son annexe Gaubiving, vous trouverez dans cette note divers éléments d'informations utiles. Tous ces points seront disponibles via le site internet communal dès juillet 2024 (www.folkling.fr ou www.gaubiving.fr).

⇒ **Navette gratuite Gaubiving (gestion communale)**

Ce service fait actuellement l'objet d'une refonte, un échange est en cours entre la Municipalité et les familles témoignant de ce besoin.

⇒ **Accueil périscolaire matin, midi, soir (gestion OPAL)**

L'équipe d'accueil est composée d'un responsable (organisme OPAL) ainsi que du personnel communal mis à disposition (3 agents).

La gestion relève de l'Association OPAL, toute démarche relative aux inscriptions et à l'organisation doit passer par leur responsable.

L'accueil du matin et du soir a lieu dans la salle périscolaire située à l'école maternelle. Le repas de midi est servi dans la salle annexe du Gymnase rue du 6 décembre 1944 (à proximité de l'école).

Pour tous renseignements, merci de prendre contact dès à présent avec le/la responsable au 07 82 61 22 77.

RENTREE SCOLAIRE 2024/2025

PLAN STATIONNEMENT ABORDS ECOLE DE FOLKLING



LE PARKING N°1 RESTERA CONDAMNE POUR DES RAISONS DE SECURITE MEME SI SONT LEVEES LES RESTRICTIONS SANITAIRES RELATIVES AU FONCTIONNEMENT DES ECOLES ET ETABLISSEMENTS SCOLAIRES DANS LE CONTEXTE COVID-19

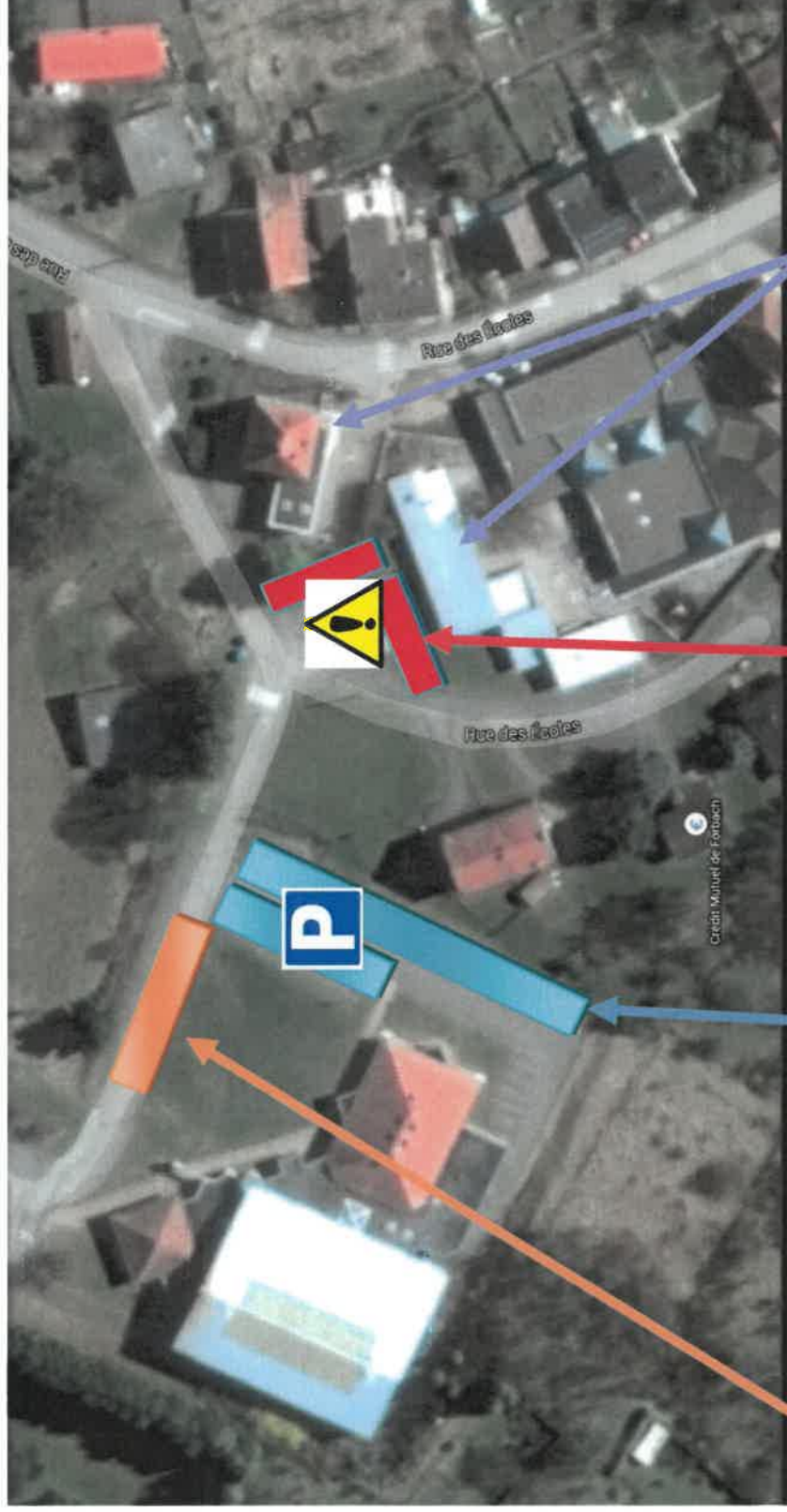

**Bus
Scolaire**

**Parking n°2
salle des fêtes**

~~**Parking n°1
devant l'école**~~

Ecoles